

年長児対象

全統オープン

**2024年
入試直前対策**

立川国際中等教育学校附属小ラスト指導ゼミ

全統オープンで2025年度入試にむけて『立川国際中等教育学校附属小ラスト指導ゼミ』を実施します。前年度までに出題された内容を基に、集中力、行動力、生活力などをアップしていくよう指導してまいります。入試本番に十分な力をしっかり発揮できるように、貴重な経験を積み重ねていきましょう。

開催日程・会場・時間

11月10日(日)	全統オープン 新宿本部	①	10:20~11:20
		②	11:50~12:50

※①②は同じ内容です。ゼミの様子は Zoom でご覧いただけます。(一部の時間帯)

※入試分析会でお知らせした時間から変更しております。ご注意ください！！

対象者・時間・費用について

■対象者:年長児(2018.4.2-2019.4.1 生まれの方)対象

■時 間:60分

■費 用:5,500円(税込)

■支払方法:コンビニエンスストアでお振込いただく振込用紙をお送りします。尚、振込の際、恐れ入りますが、振込手数料はご負担ください。

【ゼミの内容】

ペーパー、個別(基本面接)、行動

これまで実施された入試で実際に出题された内容を基に、入試傾向を鑑み問題を抽出しています。また後日、当日のゼミプリントをダウンロードしていただけます。ご自宅で、ゼミの復習を含め課題チェックに役立てていきましょう。

全統オープンの詳細は ▶▶▶ <https://www.zento-open.info/>

10/15(火)11:00より全統オープンサイトにて受付をいたします(事前にサイト会員になる必要があります)。

※『全統オープン』共催幼児教室(理英会・幼児教室めえでる)に在籍の方は、教室にてご案内している受付方法でお申し込みください。全統オープンサイトにてオンライン予約はご利用いただけません。

申込締切日:11/3(日)終日



全統オープン

会場地図



11月10日(日)開催

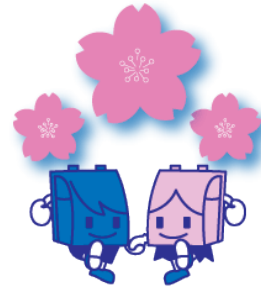

●持ち物

【お子さま】上履き・上履き袋・ 水筒(お茶又はお水)

その他、心配な人は、ハンカチ・チリ紙をポケットに入れてきてください。

※持ち物には、お名前を付けてください。

【保護者さま】お子さまの下靴を入れる袋・筆記用具をお持ちください。

●服装

お子さまは、汚れても心配のない動きやすい服装でお越しください。

「連絡事項&注意事項」

- ・開始15分前を目安に会場へお越しください。
- ・保護者の方は、**考査当日と同じ1名**でお願いいたします。
ゼミの活動中は保護者の方には、外出をお願いいたします(一部の時間帯で Zoom を通じお子さまの参加している授業の様子をご覧いただけます。事前に Zoom(ズーム)アプリのインストールをお願いいたします)。
- ・駐車場のご用意はありません。車でのご来場はご遠慮いただきます様、お願い申し上げます。
- ・受講されるお子さま以外のお子さまは、お連れにならないようお願いいたします。
- ・今後の社会情勢より会場変更や開催を中止する可能性もございます。その際は「@zento-yoyaku.info」よりご登録のメールアドレスにメールをお送りいたしますので、ドメイン指定している場合は、メール受信が可能になるよう「@zento-yoyaku.info」もドメイン指定をお願いいたします。

【各種感染症予防について 方針とお願い】

お子さま・ご引率の保護者さまのマスクの着用は個人判断といたします。
ご本人の意思に反してマスクの着脱をご要望なすることがないよう、ご理解をお願いします。

ご参加の前に、お子さま・ご引率の保護者さまは、検温をお願いいたします。
いずれかに 37.5 度以上の発熱や体調不良の症状がみられる場合は、ご参加の取りやめをお願いいたします。
(受講料がご入金済の場合は、後日返金をいたします)。

当日担当するスタッフの健康状況は出勤前に確認をいたします。
また講師・スタッフとも、マスクの着用は任意といたします。

何卒ご理解とご協力のほどよろしくお願い申し上げます。