小学受験 全統オープン

年長児対象

全統オープン 千葉大学教育学部附属小テスト ＆指導ゼミ

2020年度

全統オープンで2021年度入試にむけて最後の『千葉大学教育学部附属小テスト＆指導ゼミ』を実施します。
「千葉大学教育学部附属小テスト」は、前年度の入試内容及び過去の入試内容を基にした、予想内容も含めたテストです。「指導ゼミ」は、過去に出題された内容を基に、集中力、ペーパー力、行動力、生活力などをアップしていくよう丁寧に指導してまいります。
入試当日は、いろいろなタイプのお子さまが参加をされます。普段はできることも、緊張のあまりに本来の力が発揮できないこともあります。入試本番でお子さまの力がキラリと光るように、貴重な経験を積み重ねて準備をして行きましょう。

開催日程・会場・時間

第５回	11月８日(日)	理英会 千葉校	①	テスト	10:00～11:20
				ゼミ	11:30～12:50
			②	テスト	13:40～15:00
				ゼミ	15:10～16:30

※理英会は全統オープンの協賛塾です。

対象者・時間・費用について

■対象者：年長児（2014.4.2-2015.4.1 生まれの方）対象
■時　間：ゼミ・テストともに80分
■費　用：17，000円＋税
■テスト返却について：開催日から５日以内にご自宅へ郵送いたします。※ゼミは除きます。
■支払方法：コンビニエンスストアでお振込いただく振込用紙をお送りします。尚、振込の際、恐れ入りますが、振込手数料はご負担ください。

【テストの内容】
ペーパー、運動、行動観察、表現活動、生活技能、巧緻力課題

過去３年～５年前まで遡り、実際に出題された内容を基に、入試傾向を鑑み問題を抽出しています。
また、テスト当日にトライアル（宿題）プリントをお渡しします。ご自宅で、テストの復習を含め課題チェックに役立てていきましょう。※ゼミの課題とは異なります。

【ゼミの内容】
ペーパー、運動、行動観察、表現活動、生活技能、巧緻力課題

過去の入試内容を基にペーパー・運動・行動観察・生活技能の項目を抜粋し、重点的に取り組みます。入試本番を考え、初めての友だちの中で取り組みます。
※テスト内容とは、別の課題になります。

全統オープンの詳細は ▶ ▶ ▶ https://www.zento-open.info/

10/6(火)11:00 より全統オープンサイトにて受付をいたします（事前にサイト会員になる必要があります）。
※『全統オープン』共催幼児教室（理英会・幼児教室めぇでる）に在籍の方は、教室にてご案内している受付方法でお申し込みください。全統オープンサイトにてオンライン予約はご利用いただけません。

申込締切日：11/1(日)終日

全統オープン　会場地図

11月8日（日）開催

理英会 千葉校(千葉地区)

JR総武本線「稲毛」駅より徒歩1分
〒263-0043 千葉県千葉市稲毛区小仲台2-2-2
エヌズクアトロビル5F

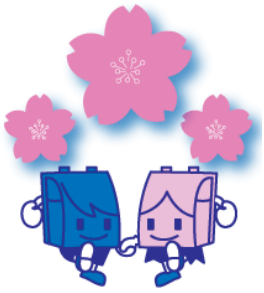

● 持 ち 物

【お子さま】　上履き・上履き袋・水筒・ハンカチ・ちり紙を手提げカバンに入れてお持ちください。※水筒はお名前がわかるようお願いいたします。

【保護者さま】筆記用具をお持ちください。

「連絡事項＆注意事項」

・開始１５分前を目安に会場へお越しください（※時間まで、外でお待ちいただきます）。
・できるだけ付き添いの方は、考査当日と同じ１名でお願いいたします。
・テスト・ゼミの活動中は保護者の方には、外出をお願いいたします。
(全統オープンホームページの右上、『テスト受講者専用ページ』にて保護者様向けの父母セミナー動画を配信いたします。当日お渡しするテストの「出題内容と解説」の２ページ目にパスワードと掲載期間を載せておりますので、ご覧ください。)
・駐車場のご用意はありません。車での来場はご遠慮いただきます様、お願い申し上げます。
・受講されるお子さま以外のお子さまは、お連れにならないようにお願いいたします。
・一般生の方は、受付の際に「払込受領証」をご提示ください。

【新型コロナウィルス感染防止のため、以下のご協力をお願いいたします】

お子さま・ご引率の保護者さまは、マスクの着用をお願いいたします。
ご参加の前に、お子さま・ご引率の保護者さまは、検温をお願いいたします。
いずれかに 37.5 度以上の発熱や体調不良の症状がみられる場合は参加をお控えください(ご入金済の場合は、後日返金処理をいたします。)。
※当日受付時に検温させていただきます。

下記安全対策をして実施いたします。
スタッフの健康状況を出勤前に毎朝確認しております。
マスクの着用、使用備品、ドアノブの定期的な消毒と定期的な換気、密集と密接をできる限り回避して運営いたします。

何卒ご理解とご協力のほどよろしくお願い申し上げます。